



Scuola dell'Infanzia e Primaria Paritaria "Sant'Onofrio"

Via Francesco Bonsi, 16 – 47921 Rimini (RN)

Tel. 0541787740

scuolasantonofriorimini@taufiorito.info

Dati pubblicati in ottemperanza agli adempimenti ex art. 58 comma 5 Dl 73/2021 convertito in L. 106 del 23.7.2021 pubblicata in GU 176 del 24 luglio 2021.

DECRETO SOSTEGNI BIS: la Legge 23 luglio 2021, n. 106 recante "Conversione in legge, con modificazioni, del decreto-legge 25 maggio 2021, n. 73, recante misure urgenti connesse all'emergenza da COVID-19, per le imprese, il lavoro, i giovani, la salute e i servizi territoriali", relativamente al «Fondo per l'emergenza epidemiologica da COVID-19 per l'anno scolastico 2021/2022 », prevede 60 mln di euro da destinare alle scuole paritarie per spese per l'acquisto di beni e servizi, e che verrà ripartito con decreto del Ministro dell'istruzione di concerto con il Ministro dell'economia e delle finanze tra le scuole dell'infanzia, primarie e secondarie paritarie in proporzione al numero degli alunni iscritti.

a) *L'organizzazione interna, con particolare riferimento all'articolazione degli uffici e all'organigramma*

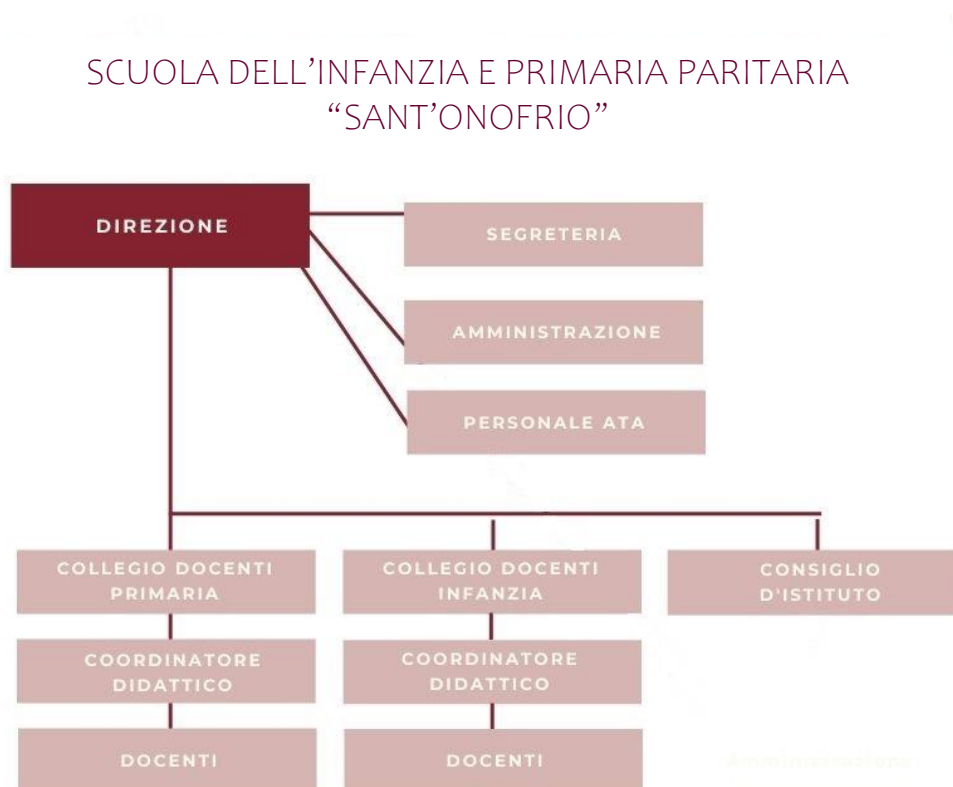



Scuola dell'Infanzia e Primaria Paritaria "Sant'Onofrio"

Via Francesco Bonsi, 16 – 47921 Rimini (RN)

Tel. 0541787740

scuolasantonofriorimini@taufiorito.info

b) *Le informazioni relative ai titolari di incarichi di collaborazione o consulenza, compresi gli estremi dell'atto di conferimento dell'incarico, il curriculum vitae e il compenso erogato*

Nell'anno 2021 in essere n. 4 contratti di collaborazione/consulenza con specifico riferimento all'attività scolastica.

Ulteriori informazioni sono in fase di reperimento e in attesa del consenso privacy di suddetti collaboratori/consulenti.

c) *Il conto annuale del personale e delle relative spese sostenute, con particolare riferimento ai dati relativi alla dotazione organica e al personale effettivamente in servizio e al relativo costo, nonché i tassi di assenza*

Organico a.s. 2020/2021

Scuola dell'Infanzia	Tempo indeterminato	Tempo determinato	Totale
Docenti	n. 6	n. 1	n. 7
Segreterie ed ausiliari	n. 2	//	n. 2
Totale	n. 8	n. 1	n. 9

Scuola Primaria	Tempo indeterminato	Tempo determinato	Totale
Docenti	n. 7	n. 1	n. 8
Di cui sostegno	//	n. 1	n. 1
Segreterie ed ausiliari	n. 5	//	n. 5
Totale	n. 12	n. 1	n. 13

Il costo complessivo annuale del personale ammonta ad euro 328.334,17 (anno solare 2020).

I dati relativi al tasso di assenza sono in fase di reperimento.

d) *I dati relativi al personale in servizio con contratto di lavoro non a tempo indeterminato*

Scadenza a.s. 2020/2021

Docenti Tempo determinato	n.
Scuola dell'Infanzia	n. 1
Scuola Primaria	n. 1
Totale	n. 2



Scuola dell'Infanzia e Primaria Paritaria "Sant'Onofrio"

Via Francesco Bonsi, 16 – 47921 Rimini (RN)

Tel. 0541787740

scuolasantonofriorimini@taufiorito.info

e) I documenti e gli allegati del bilancio preventivo e del conto consuntivo

SCUOLA "SANT'ONOFRIO" RIMINI – BILANCIO 2020 (ANNO SOLARE)		
	Totale	
A	N. Classi	7
	Ricavi	197.680,86
	Altri ricavi	4.450,00
	Contributi in conto esercizio	144.081,33
RICAVI		346.212,19
B	Acquisti materie prime sussidiarie	6.939,10
	Costi per servizi	121.753,31
	Godimento beni di terzi	0,00
	Costo del personale	328.334,17
	Ammortamenti	4.029,51
	Oneri diversi gestione	4.172,00
COSTI		465.228,09
C	Interessi attivi	- 0,25
	Interessi passivi/oneri bancari	1.114,75
	Imposte d'esercizio	3.319,98
INTERESSI E IMPOSTE		4.434,48
TOTALE RISULTATO ECONOMICO		- 123.450,38

f) Le informazioni relative ai beni immobili e agli atti di gestione del patrimonio

I beni immobili in cui si svolgono le attività scolastiche sono di proprietà dell'ente gestore (Congregazione delle Suore Francescane Missionarie di Cristo).

Altre specifiche informazioni sono in fase di reperimento.